

# Farbübersicht Gebäude

- Keim 9162
- Keim 9166 (etwas heller)  
z.B. Keim 9169
- RAL 1036 Perlgold
- Fenster, Jalousien, Läden  
Kunststoff anthrazit



Parz. 6/11 Grundstücksgrenze Parz. 6/18, 6/20 Grundstücksgrenze



## Seitenansicht links

### LEGENDE / ZEICHENERKLÄRUNG

- BESTAND
- Mauerwerk
- Beton/Stahlbeton
- Dämmung
- Holzbauteile
- Gipskarton - Ständerwände
- Bereich Abhangdecke

- SCHMUTZWASSER (SW)
- REGENWASSER (RW)
- MISCHWASSER (MW)
- VERDECKTE KANTEN
- BAUGRENZE

- RK = ROLLADENKASTEN
- RS = ROLLADENSCHÜRZE
- BRH = BRÜSTUNGSHÖHE
- HSH = HOLZWOLL/HARTSCHAUMPL.
- WS1 = WANDSCHLITZ SENKRECHT AB OK. FUSSBODEN BIS 0.80 M ÜBER OK. FUSSBODEN
- WS2 = WANDSCHLITZ ÜBER DAS GESAMTE GESCHOSS
- WS3 = WANDSCHLITZ ÜBER DAS GESAMTE GESCHOSS MIT LÜFTUNG ÜBER DACH
- BD = BODENDURCHBRUCH DD = DECKENDURCHBRUCH

SÄMTLICHE MASSE SIND RECHNERISCH UND NACH DEN ÖRTLICHEN GEBEHENHEITEN VOR BEGINN DER AUSFÜHRUNG ZU ÜBERPRÜFEN UND MIT DEN SCHAL- UND BEWEHRUNGSPLÄNEN, SOWIE DER GEPRÜFTEN STATISCHEN BERECHNUNG ABZUSTIMMEN. FÜR HAUSTECHNISCHE GEWERKE UND DAMIT VERBUNDENE DURCHBRÜCHE, SCHLITZE, AUSSPARUNGEN ETC., SIND DIE PLÄNE DER SONDERINGENIEUR MASZGEBEND!

Index	Datum	Name	Änderung
A	09.02.24	JB	Kragplatte Balkon Schnitt B-B

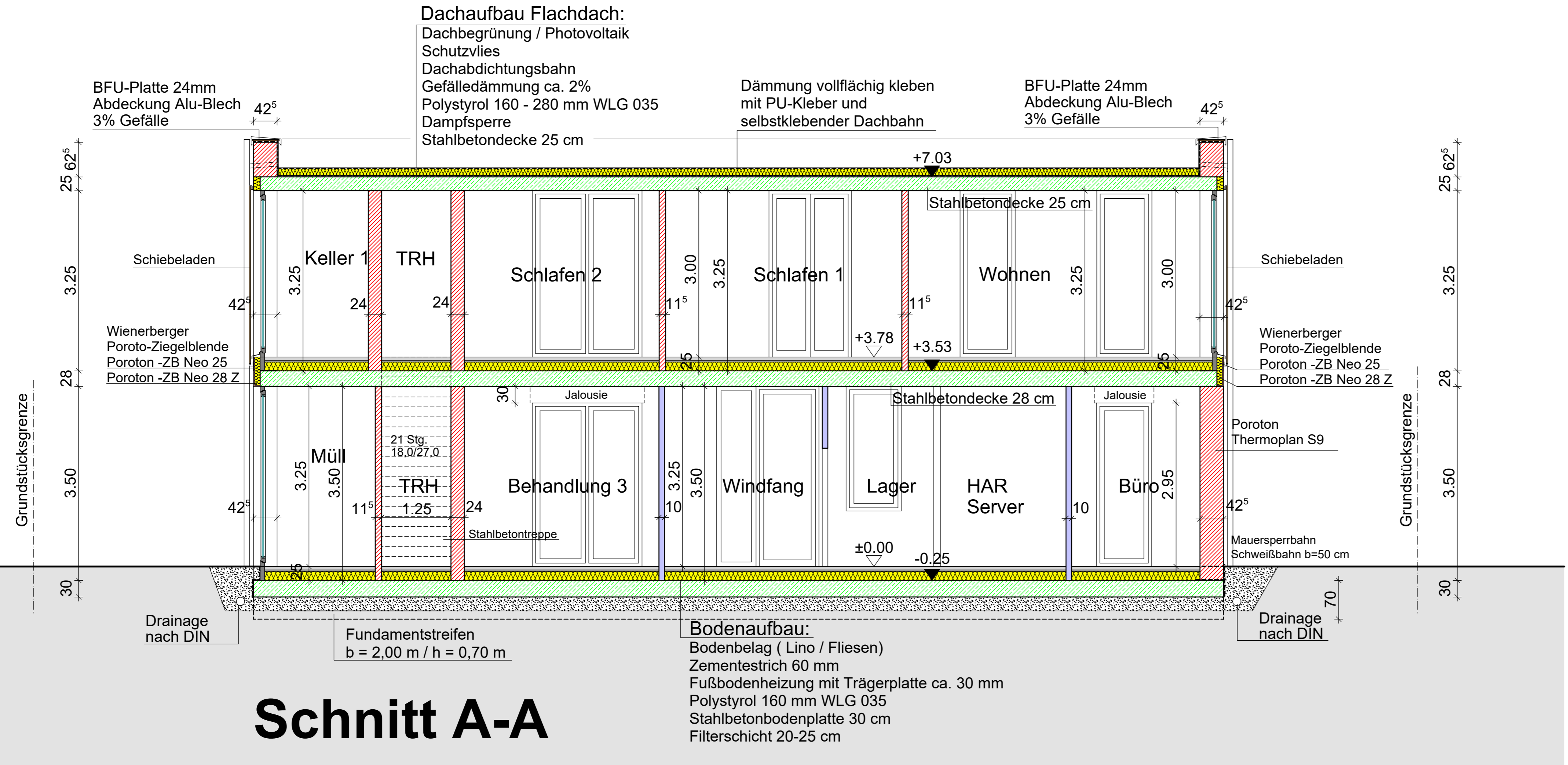

## Schnitt A-A

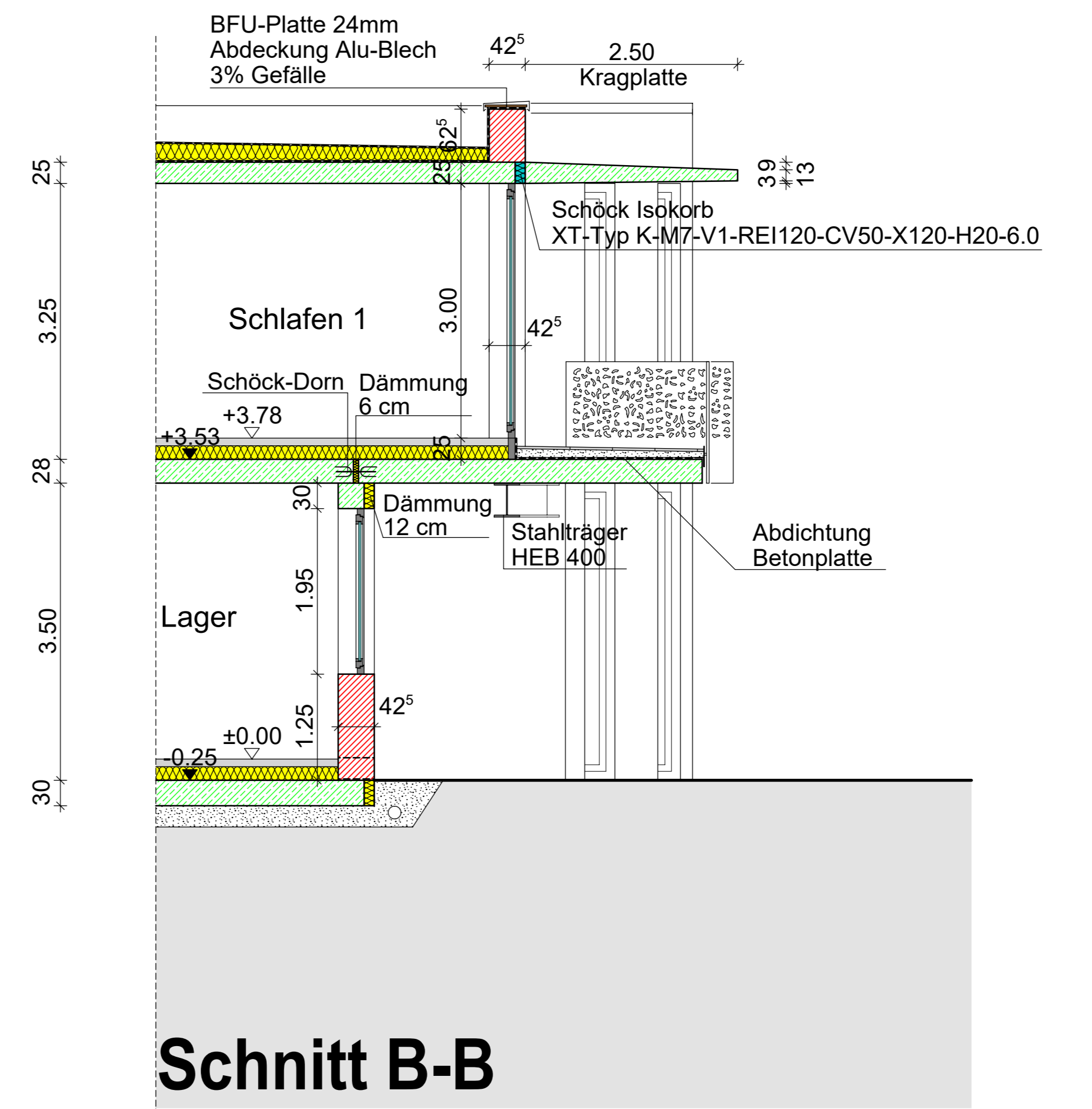

## Schnitt B-B

ARCHITECTURBÜRO

PETER BALLAT

**ENTWURF  
PLANUNG  
BAULEITUNG**

HAUPTSTR. 9  
MITTELREIDENBACH  
TEL.06784-981023  
FAX.06784-981025

Bauvorhaben: **Neubau einer Kinderarztpraxis mit Wohnungen Weißborr 3 55743 Idar - Oberstein**

Bauherr: **Budau Familien KG Mackenrodter Weg 5-9 55743 Idar - Oberstein**

6 Seitenansicht & Schnitt A-A 1:50

Datum: 15.02.2024 Projekt-Nr. 22-15

Der Bauherr: Der Architekt: